✨ **Routine visuelle du matin et du soir**

Parce que chaque enfant est unique, chaque routine mérite d'être sur mesure.

Les Merveilles de Mélo vous propose un outil flexible, doux et pensé pour la réalité des familles. Grâce à cette routine visuelle illustrée, vous pouvez accompagner votre enfant vers plus d'autonomie, de sérénité et de collaboration au quotidien.

💡 **Ce que vous recevrez :**

🟣 **4 modèles pour la routine du matin**
🔵 **4 modèles pour la routine du soir**

Pour chaque moment de la journée, deux versions de fond sont disponibles :
– Une **routine déjà séquencée** (activités suggérées par défaut)
– Une **routine à personnaliser**, vierge, à compléter avec les pictogrammes fournis

🧩 **2 pages de pictogrammes illustrés** pour composer ou modifier les séquences comme vous le souhaitez.

🎯 **Utilisation simple et adaptable :**

- **Option 1 – Routine prête à l'emploi** : imprimez, plastifiez et ajoutez un système de validation (ex. : étoiles pour le soir, soleils pour le matin).
- **Option 2 – Routine personnalisée** : imprimez le modèle vierge, puis collez les pictogrammes dans l'ordre qui convient à votre enfant.

🔁 En bonus : des pictogrammes supplémentaires pour des tâches additionnelles, ainsi qu'un visuel avec un point d'interrogation "?"

Ce dernier est particulièrement utile pour les enfants ayant des difficultés face aux changements imprévus : il aide à anticiper une possible variation et à en réduire l'impact émotionnel.

Ma routine du matin



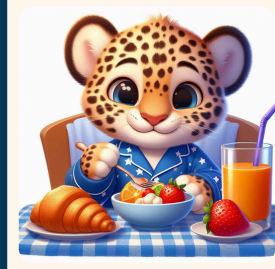
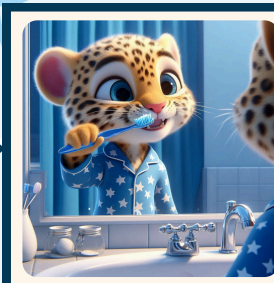
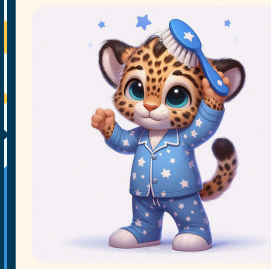
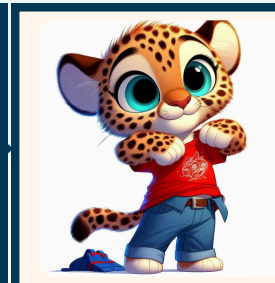
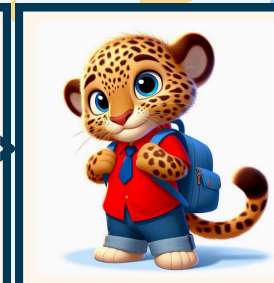

Ma routine du matin

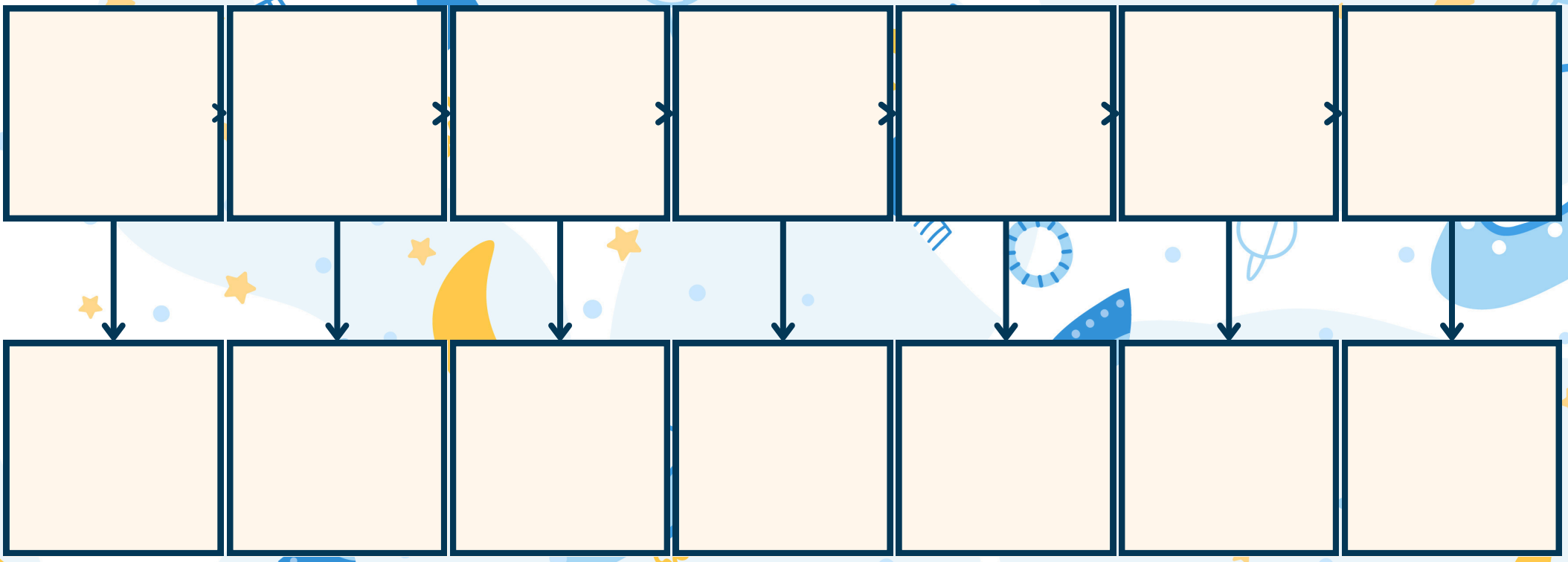

Ma routine du matin









Ma routine du matin

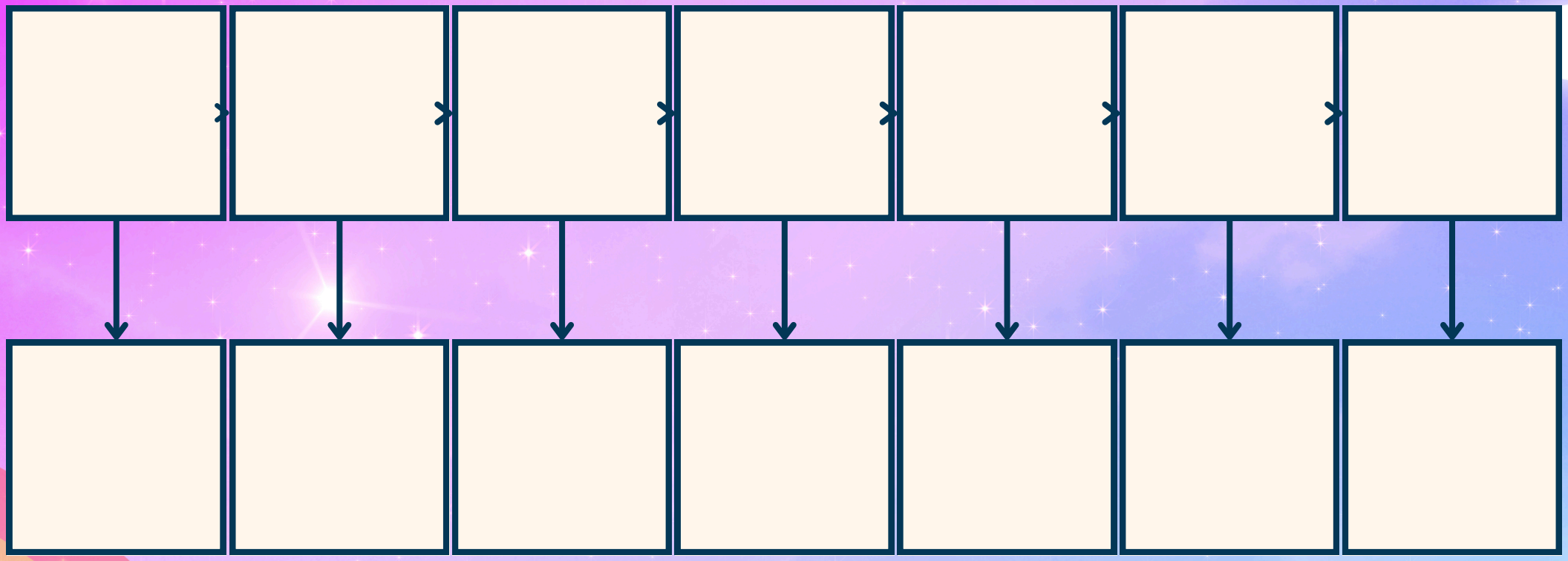

Ma routine du soir









Ma routine du soir

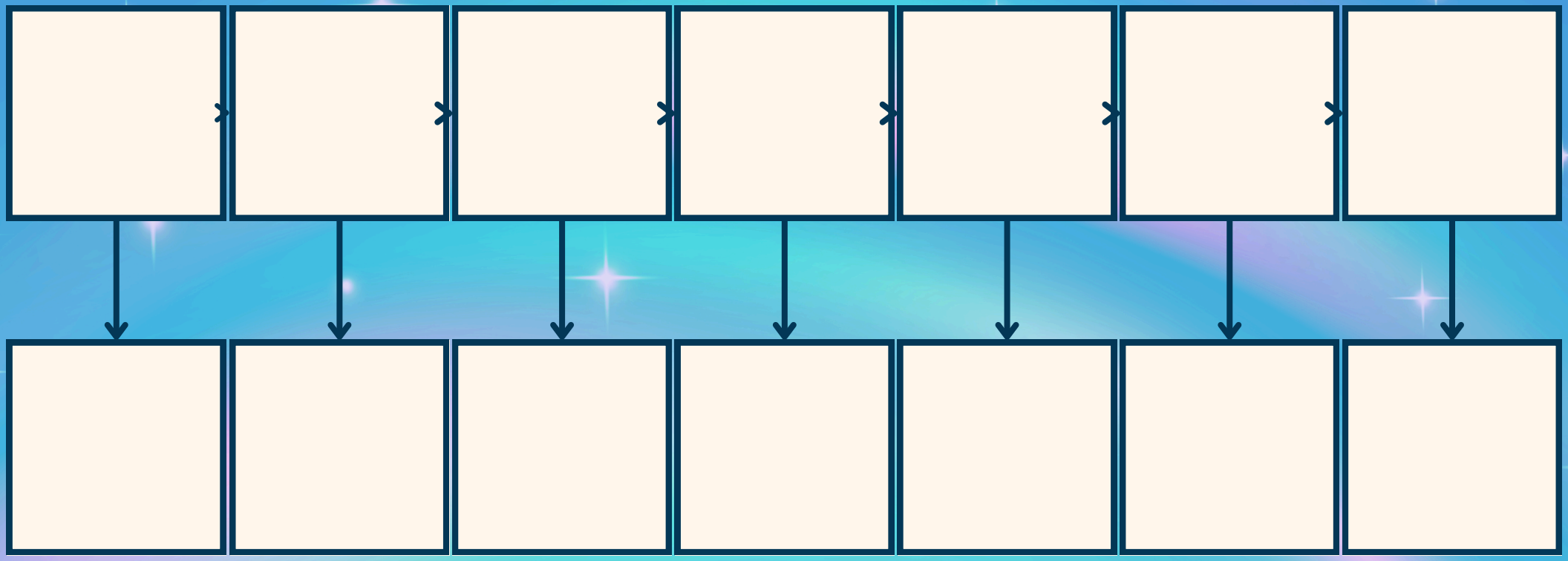

Ma routine du soir



Ma routine du soir

